НЕ ВОЛНУЙСЯ, РАЙЛИ. Я ПОЗАБОЧУСЬ О ТОМ, ЧТОБЫ ЗАВТРА У ТЕБЯ БЫЛ ХОРОШИЙ ДЕНЬ.

НА СЛЕДУЮЩЕЕ УТРО...
КУКУРУЗНЫЕ ХЛОПЬЯ

ТЕБЕ ОБЯЗАТЕЛЬНО ЭТО ДЕЛАТЬ?
Я ВАС РАЗБУДИЛА?

МНЕ НАДО ТРЕНИРОВАТЬСЯ — НЕ ТОЛЬКО ИГРАТЬ МУЗЫКУ, НО И ОБНИМАТЬСЯ.

ИТАК! ПЕРВЫЙ ДЕНЬ В ШКОЛЕ! ОЧЕНЬ, ОЧЕНЬ ВАЖНЫЙ! Я ДО УТРА СИДЕЛА И СОСТАВЛЯЛА НОВЫЙ ПЛАН. СЛУШАЙТЕ!

СТРАХ.
ТЫ ДОЛЖЕН СОСТАВИТЬ ПОДРОБНЫЙ СПИСОК ОПАСНОСТЕЙ, УГРОЖАЮЩИХ НОВИЧКУ.
ДАВНО ГОТОВ. ТОЛЬКО ГЛЯНУ, КАК «МЕТЕОРИТ» ПИШЕТСЯ.

БРЕЗГЛИВОСТЬ. РАЙЛИ ДОЛЖНА БЫТЬ ОСОБЕННОЙ... НО НЕ «БЕЛОЙ ВОРОНОЙ».
СДЕЛАЮ РАЙЛИ ТАКОЙ ХОРОШЕНЬКОЙ, ЧТО ОДНОКЛАССНИЦ БУДЕТ ТОШНИТЬ ОТ ЗАВИСТИ.

РАДОСТЬ? Я — ЗА НЕЁ. ТЫ ЗАСТУПАЕШЬ НА ПУЛЬТ, ЧТОБЫ РАЙЛИ БЫЛО ВЕСЕЛО И ЛЕГКО. И ПОЗВОЛЬ ДОБАВИТЬ: ТВОЁ ПЛАТЬЕ РОСКОШНО.
ОЙ, ДА ЧТО ТЫ! ВОТ ЭТО, СТАРЕНЬКОЕ? ЛЮБЛЮ В НЁМ КРУЖИТЬСЯ...
ЧУХ ЧУХ
ПОЕЗД МЫСЛЕЙ! ВОВРЕМЯ.
ГНЕВ. ЗАВЕЗЛИ ДНЕВНЫЕ ГРЁЗЫ. Я ЗАКАЗАЛА ПОБОЛЬШЕ: РАЙЛИ МОЖЕТ СТАТЬ СКУЧНО НА УРОКЕ.
ВЕСЬМА ВЕРОЯТНО. А ЕСЛИ В НОВОЙ ШКОЛЕ СКУЧНЫЕ УЧИТЕЛЯ, Я В ЭТОМ ДАЖЕ НЕ СОМНЕВАЮСЬ...

О, ПЕЧАЛЬ. А ДЛЯ ТЕБЯ ЕСТЬ СУПЕРОТВЕТСТВЕННАЯ РАБОТА.
ПРАВДА?
УГУУУУУУУМ. ПОШЛИ!

ЧТО ТЫ ДЕЛАЕШЬ?
ВОТ ТАК. ЧУДНО.

ЭТО У НАС КРУГ ПЕЧАЛИ. НУЖНО ВНИМАТЕЛЬНО СЛЕДИТЬ. ЧТОБЫ ВСЯ ПЕЧАЛЬ ОСТАВАЛАСЬ ВНУТРИ.

ТО ЕСТЬ... МНЕ ТУТ СТОЯТЬ ВЕСЬ ДЕНЬ?
ЭЙ, ТЫ СВОЁ ДЕЛО ЗНАЕШЬ И БЕЗ МОИХ СОВЕТОВ. ГЛАВНОЕ, СМОТРИ, ЧТОБЫ...

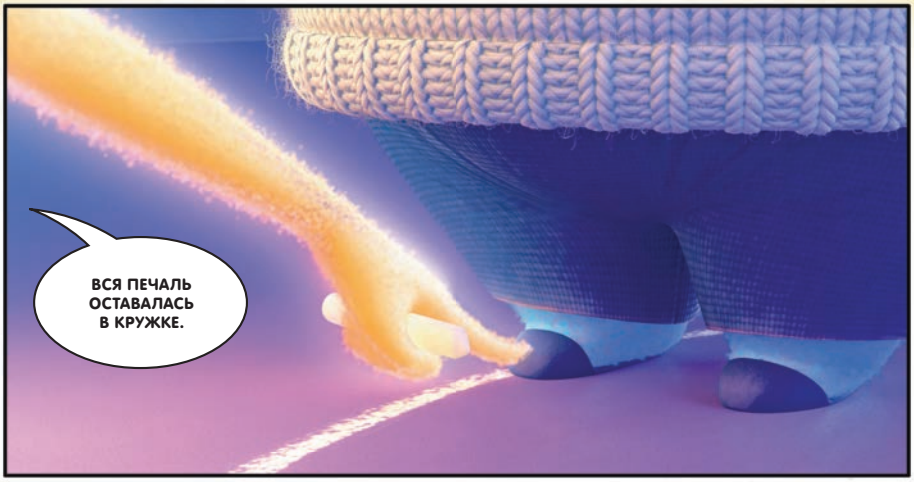
ВСЯ ПЕЧАЛЬ ОСТАВАЛАСЬ В КРУЖКЕ.

ВИДИШЬ? У ТЕБЯ ПОЛУЧАЕТСЯ! КЛАССНО, ПРАВДА?
НЕ ОЧЕНЬ.
АЙ, УМНИЦА!

НУ ЧТО, ВОТ И ВЕСЬ ИНСТРУКТАЖ! МЫ ХОРОШО ПРОВЕДЁМ ДЕНЬ, И НЕ ХУЖЕ — НЕДЕЛЮ. А ЕЩЁ ЛУЧШЕ — МЕСЯЦ.

И ТАК — ГОД ЗА ГОДОМ!

НУ, БОЛЬШОЙ ДЕНЬ! НОВАЯ ШКОЛА, НОВЫЕ ДРУЗЬЯ, ДА?
АГА! УЖАС, КАК ВОЛНУЮСЬ, НО ЭТО БОЛЬШЕ ОТ РАДОСТИ! КАК Я ВЫГЛЯЖУ? РУБАШКА НИЧЕГО?

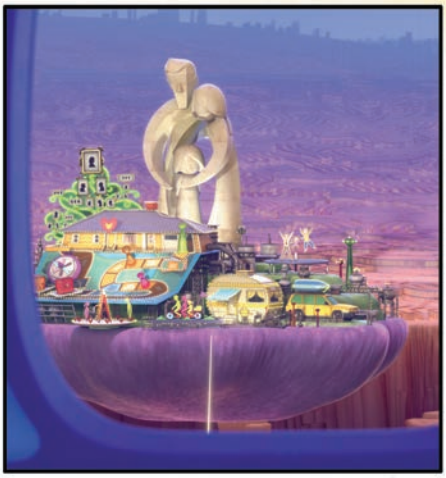

ОЧЕНЬ МИЛАЯ. НЕ БОИШЬСЯ? ХОЧЕШЬ, ПРОВОДИМ?

ВСЕ УВИДЯТ, ЧТО НАС ЗА РУЧКУ ПРИВЕЛИ? НЕТ, СПАСИБО.
Я САМА.

НЕТ! ВСЁ ХОРОШО. ПОКА, МАМ.
ПОКА, ПАП!

УДАЧИ В НОВОЙ ШКОЛЕ, МАРТЫШКА!

УУУ, УУУ!
УУУ, УУУ!

СЧАСТЛИВО, СОЛНЫШКО!

А МОЖЕТ, НЕ ПОЙДЁМ?
ВПЕРЁД!

НУ ЛАДНО, СМЕЛЕЙ! УРА!