# СОФИ ВОЛКЕРС

8-9
ВСТУПЛЕНИЕ

24-25
ВДОХНОВЕНИЕ

50-51
ПРАВИЛА БАЗОВОГО ГАРДЕРОБА

74-75
ОБРАЗЫ (ЛУКИ)

88-89
ГЛАМУР

96-97
LOOKBOOK

108-109
РУКОВОДСТВО ПО ШОПИНГУ

118-119
НЕДЕЛИ МОДЫ

138-139
КРАСОТА

158-159
АДРЕСА МАГАЗИНОВ

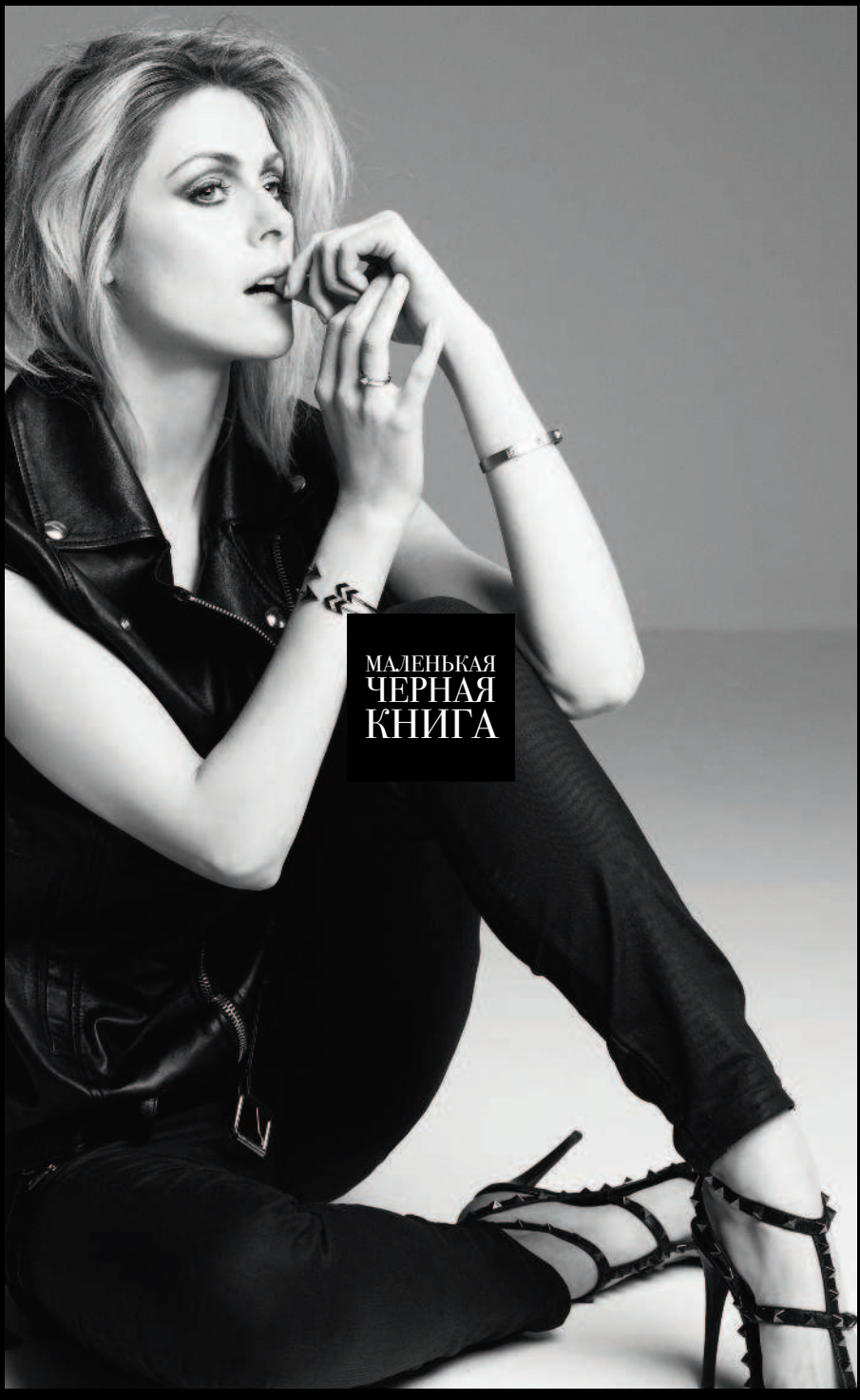
МАЛЕНЬКАЯ
ЧЕРНАЯ
КНИГА

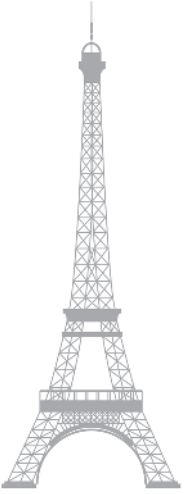

# ВСТУПЛЕНИЕ

*«Париж только усилил мою любовь к моде»*

СОФИ ВОЛКЕРС

# СТУДЕНТКА, СТАВШАЯ СНАЧАЛА ШЕФ-ПОВАРОМ, А ПОТОМ БЛОГЕРОМ

Ок. Давайте начнем сначала. А начиналось все на кухне в Антверпене, где в начале 2000-х я получила диплом шеф-повара. Да-да, вы все верно прочитали. Я, нижеподписавшаяся, изначально хотела открыть собственный ресторан (я не шучу!). Однако я не только посещала классы по кулинарии. Параллельно я изучала маркетинг и менеджмент. О боже, это были темные времена. Все свое время я либо готовила, либо училась. К счастью, моя работа окупилась — спустя четыре года у меня было целых три диплома.

*Все свое время я либо готовила, либо училась... ведь я собиралась открыть свой ресторан! И очень скоро!*

После учебы мне представилась фантастическая возможность — пройти интернатуру в знаковом отеле Парижа George V! При отеле был ресторан, обладавший не одной, а целыми двумя звездами Мишлен. Как многому я там научилась! И все-таки у этой красивой и блестящей медали была и другая, менее приятная сторона. Те шесть месяцев выдались ужасно сложными. Настолько сложными, что под конец я уже не была уверена в том, что хочу открыть ресторан. После этого открытия я поняла, что совершенно не знаю, чем хочу заниматься в жизни. Хотя я невероятно счастлива и благодарна за этот опыт, потому что в Париже я встретила своего бойфренда! L'amour...

Я вернулась в Бельгию. Одним солнечным воскресным утром я завтракала в доме у своих родителей, и беседа снова свелась к моей любви к моде. Париж только усилил эту любовь: парижский стиль, модные выставки в Большом Дворце, бесчисленные магазины, недели моды... Каждую свободную минуту я посвящала моде. Проведя шесть месяцев во Франции, я больше не могла отрицать очевидного: мода стала для меня чем-то большим, чем просто увлечением.

*Удивительное открытие: тысячи женщин по всему миру так же помешаны на моде, как и я!*

Мне было необходимо разделить с кем-то свою страсть. В мире должны были быть те, кто думал так же, как я. Я начала искать их в Интернете, но... Нашла только иностранные fashion-блоги. По факту американские и шведские женщины ушли в этом вопросе далеко вперед. Я продолжила искать бельгийские fashion блоги, но, боже мой... осталась с пустыми руками. И тут у меня в голове зазвонил колокольчик. Я же прочитала тонну книг о моде. Я потратила кучу времени, разыскивая информацию о дизайнерах и их магазинах. Мне даже снились сны о модных показах... Так почему же я не могу сама вести fashion-блог? Клик, клик, клик... так родилась Fashionata!

И с тех пор – это случилось примерно в 2007-м – я каждый день писала посты с новостями и модными советами. И очень скоро стала получать отклики от читательниц. Я обнаружила, что есть женщины, которые еще больше помешаны на моде, чем я. И они хотят знать все о дизайнерах и новых трендах... Это было лучшее чувство на свете!

*Три года я работала и вела блог, а потом приняла решение. С этого дня я объединю эти занятия!*

Конечно, на тот момент блог не был моей работой. Сначала я решила поработать по специальности и в 2008-м открыла маркетинговую компанию. У меня было много интересных проектов, но Fashionata продолжала расти и расти...Через некоторое время несколько журналов предложили мне сделать свое портфолио. Мечта сбылась! Спустя три года я приняла решение. Fashionata стала моей полноценной работой. Такого я не могла представить даже в самых смелых мечтах!

А что теперь?
Сейчас у меня своя линия бижутерии. Модный бренд Essentiel. Коллаборация с каналом VIJF для их передачи о стиле жизни Shoot. Приглашения на Парижскую и Нью-Йоркскую недели высокой моды. Интервью с такими иконами стиля, как Диана фон Фюрстенберг и Марк Джейкобс... И я только что запустила коллекцию стильных товаров для дома SANUI. Моя жизнь – это мечта! Я безумно благодарна судьбе за возможности, которые она мне предоставила. Неудивительно, что каждое утро я просыпаюсь с улыбкой на лице!

Но не поддавайтесь иллюзиям – это тяжелая работа. У меня такой постоянный недосып, что боюсь, я никогда не смогу наверстать упущенный сон, и все-таки... Я не променяла бы свою работу ни на какую другую! Нет ничего лучше нее!